



debi de Angra do Heroísmo



PROCEDIMENTOS DE EVACUAÇÃO EM CASO DE PERIGO

J.M.Antas de Barros
Cátia Rocha
Margarida Silva

2023/2024

Proteção Civil

Uma tarefa de todos

Uma tarefa de todos

**A Prevenção
Começa Em Si!**

Pavilhões da nossa Escola

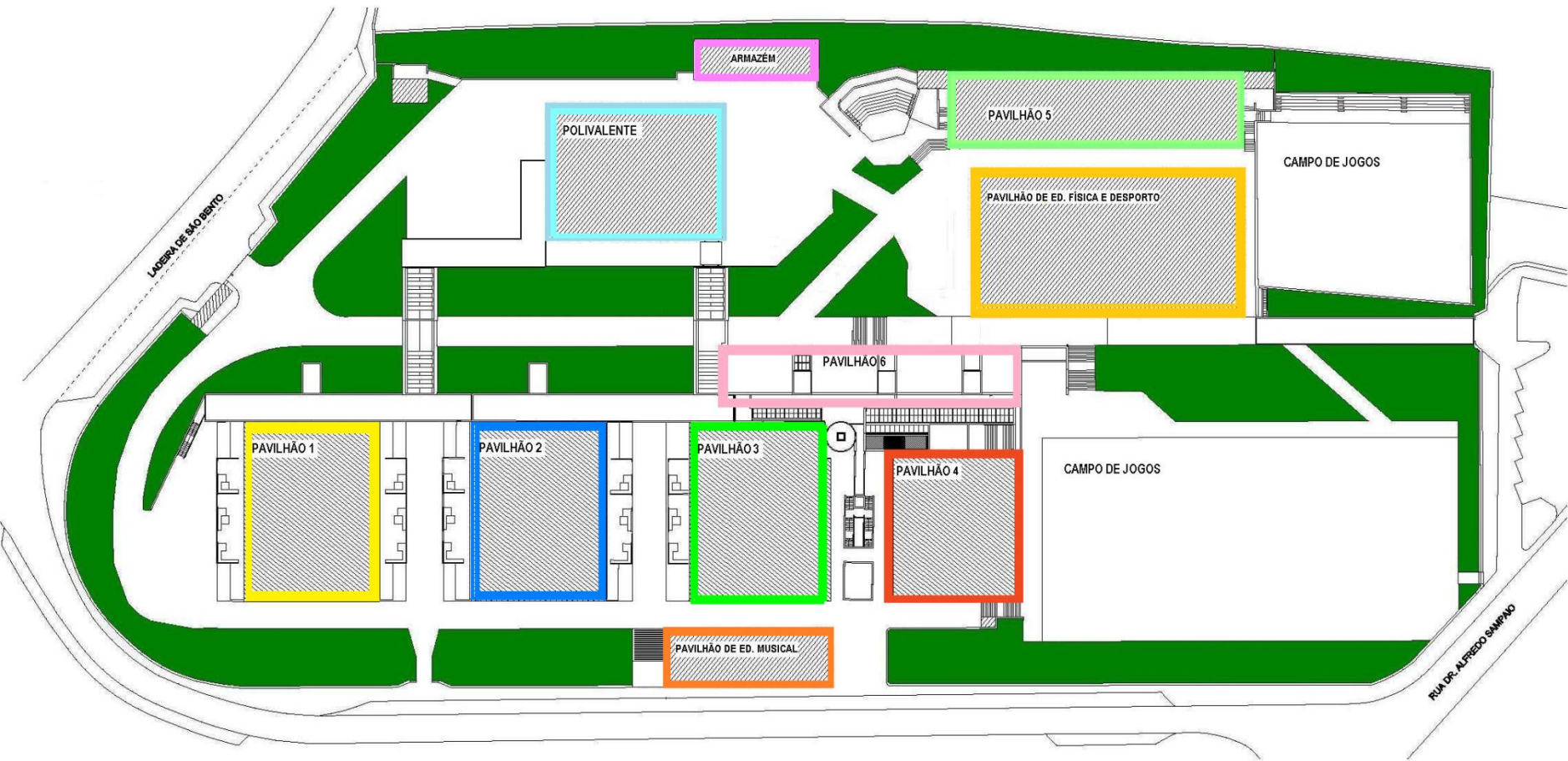

Responsáveis pela Segurança

Escola Ciprião Figueiredo



Evelina Aguiar

André Tavares
Carlos Leite

Liliana Paulino

Economato Elisabete Rodrigues

Polivalente
Clotilde Valadão



5º Pavilhão
Orlanda Sousa
Cátia Dutra (Ocupacional)
Adelaide Freitas (R/C)

Pavilhão Gimno-Desportivo

Luís Xavier

Marcia Silva



6º Pavilhão Paula Mendonça

1º Pavilhão

Catia Moules

2º Pavilhão

Joana Silveira

3º Pavilhão

Paula Vieira
Andreia Gorgita
Fátima Fagundes (R/C)

4º Pavilhão

Nélia Gonçalves

Pavilhão ED.Musical Rosa Rocha

PROGRAMAÇÃO DA EVACUAÇÃO

- ▶ Cada grupo tem um “**chefe de fila**” (delegado de turma),



- ▶ E um “**cerra fila**” (professor) que fechará a porta, depois da saída de todos os alunos;



PROGRAMAÇÃO DA EVACUAÇÃO

- ▶ Ao ouvir o sinal de alarme
- ▶ **(toque prolongado)** é um exercício de evacuação de **sismo**

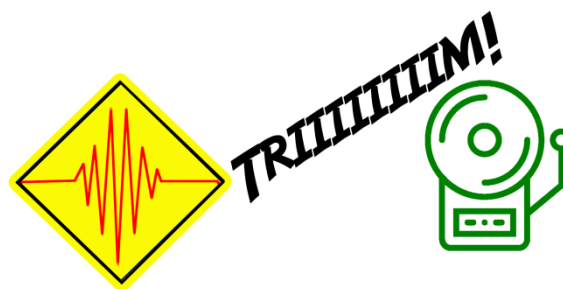

- ▶ **(toque intermitente)** é um exercício de evacuação de **incêndio**



PROGRAMAÇÃO DA EVACUAÇÃO

- ▶ A saída deve ser feita em **fila indiana**, sem correrias e sem paragens;



- ▶ Pessoas com **necessidades especiais** deverão ser acompanhadas pelo responsável já designado;



PROGRAMAÇÃO DA EVACUAÇÃO

Na evacuação, ao sair das salas, se houver o encontro de duas turmas, dever-se-á **dar passagem àquela que já se encontra no corredor**

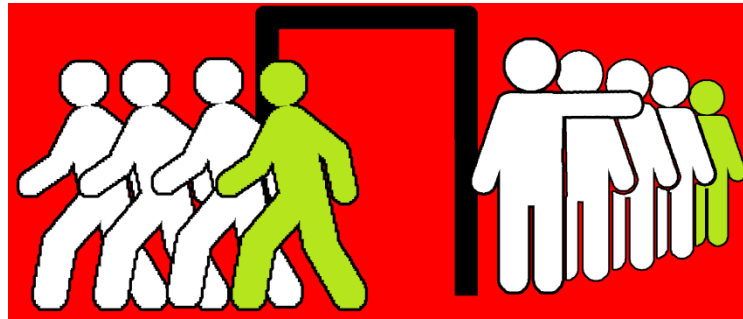

Não deverá ocorrer a **ultrapassagem** de grupos de evacuação.

PROGRAMAÇÃO DA EVACUAÇÃO

- ▶ Na **descida** das escadas dever-se-ão formar duas **filas paralelas**;

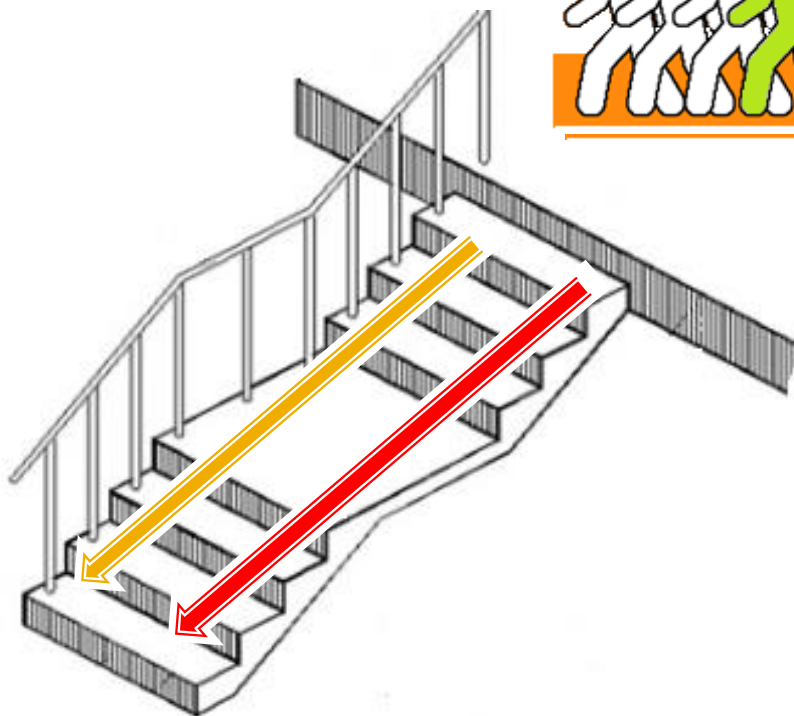

- ▶ No caso de haver alunos dispersos, estes deverão **integrar-se num grupo** já constituído;

PROGRAMAÇÃO DA EVACUAÇÃO

- ▶ Devem seguir os percursos de evacuação e as indicações dos **Auxiliares de Educação** até aos Pontos de Concentração **A**, **B** e **C**;
- ▶ Todos deverão **permanecer** no Ponto de Concentração, até à **ordem de desmobilização** do Conselho Executivo;

PONTOS DE CONCENTRAÇÃO

- ▶ São os locais onde todos se devem reunir em segurança;
- ▶ Existem 3 Pontos de Concentração:

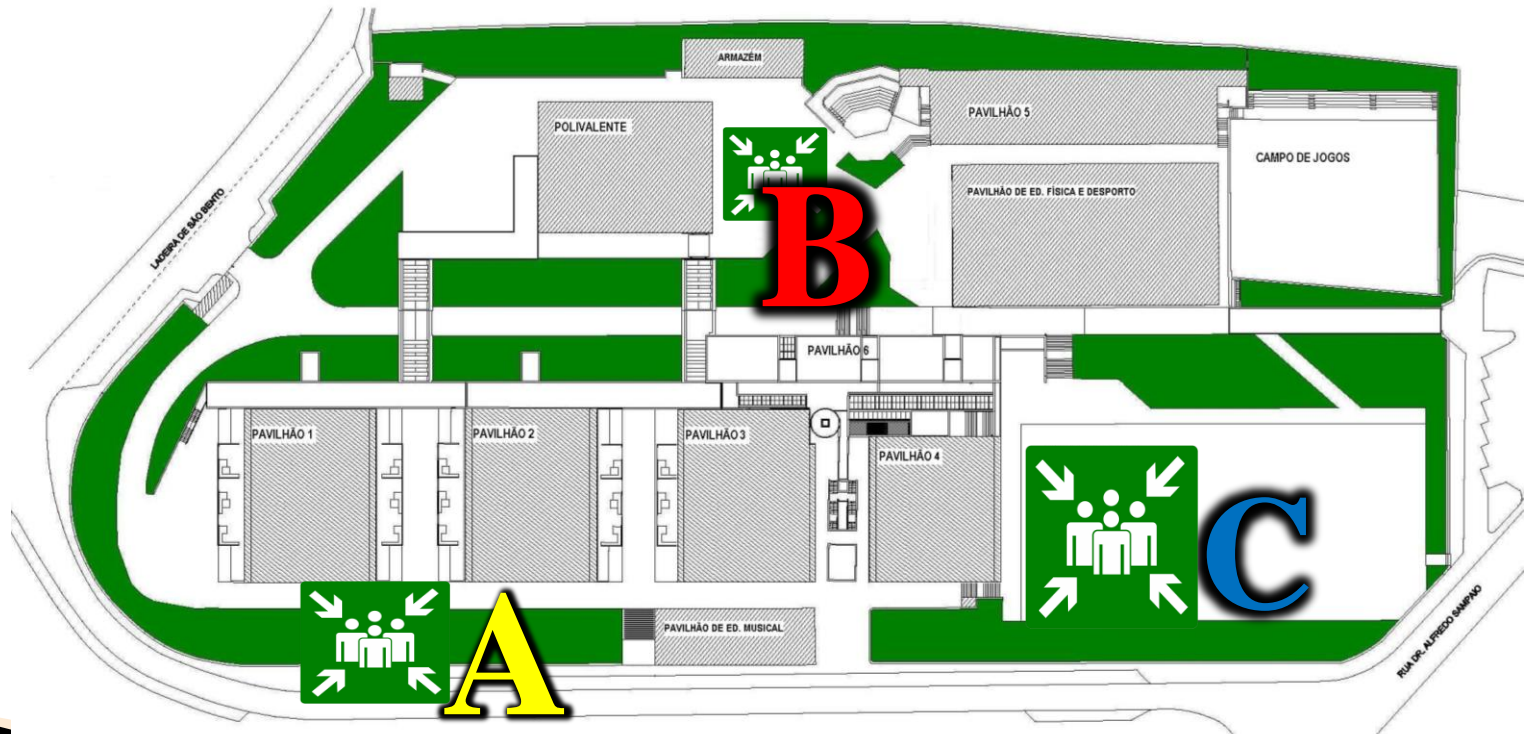

Planta da escola

PISO 0 dos Pav. 1, 2, 3 e Música

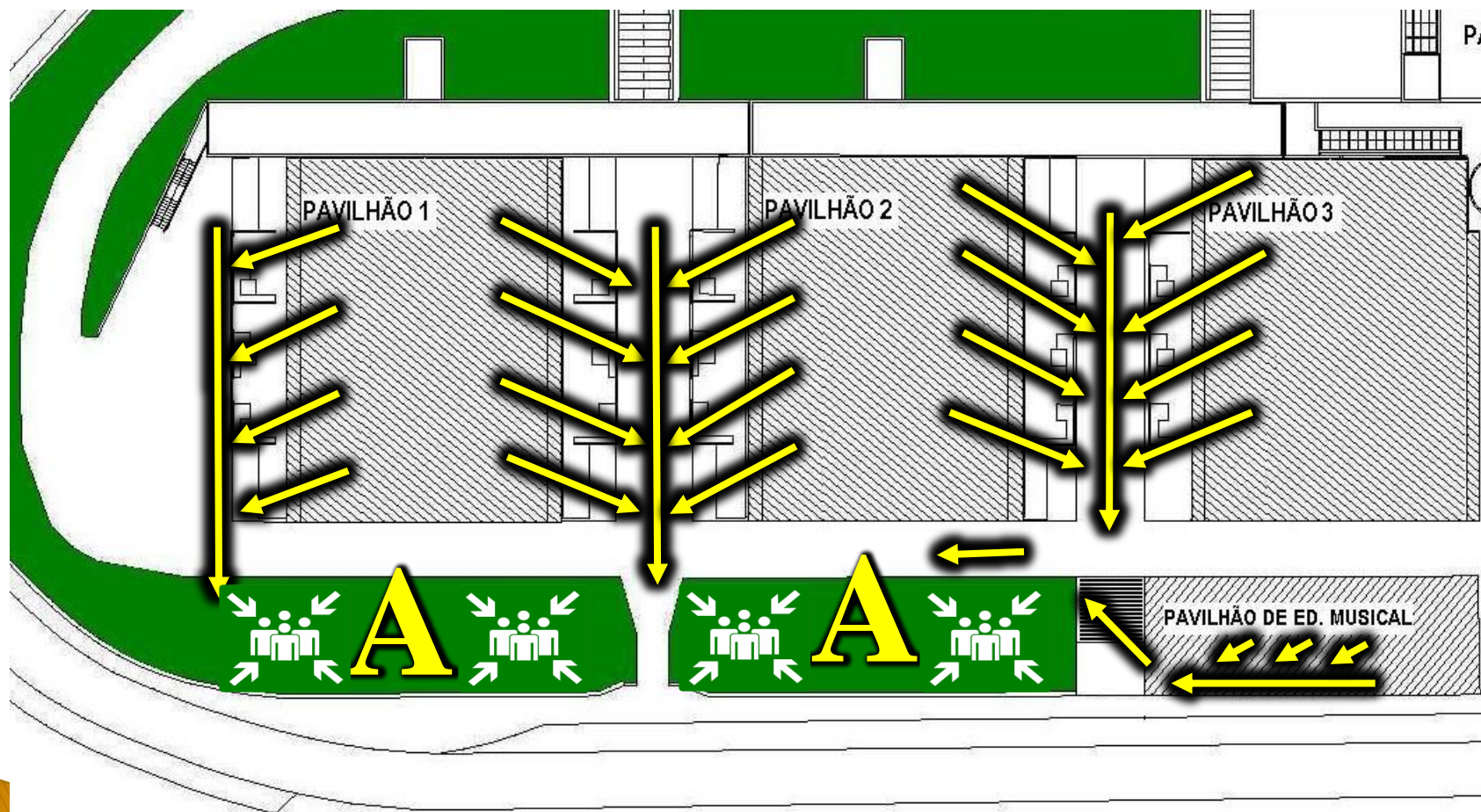

PISO dos Pav. 3, 4 e 6

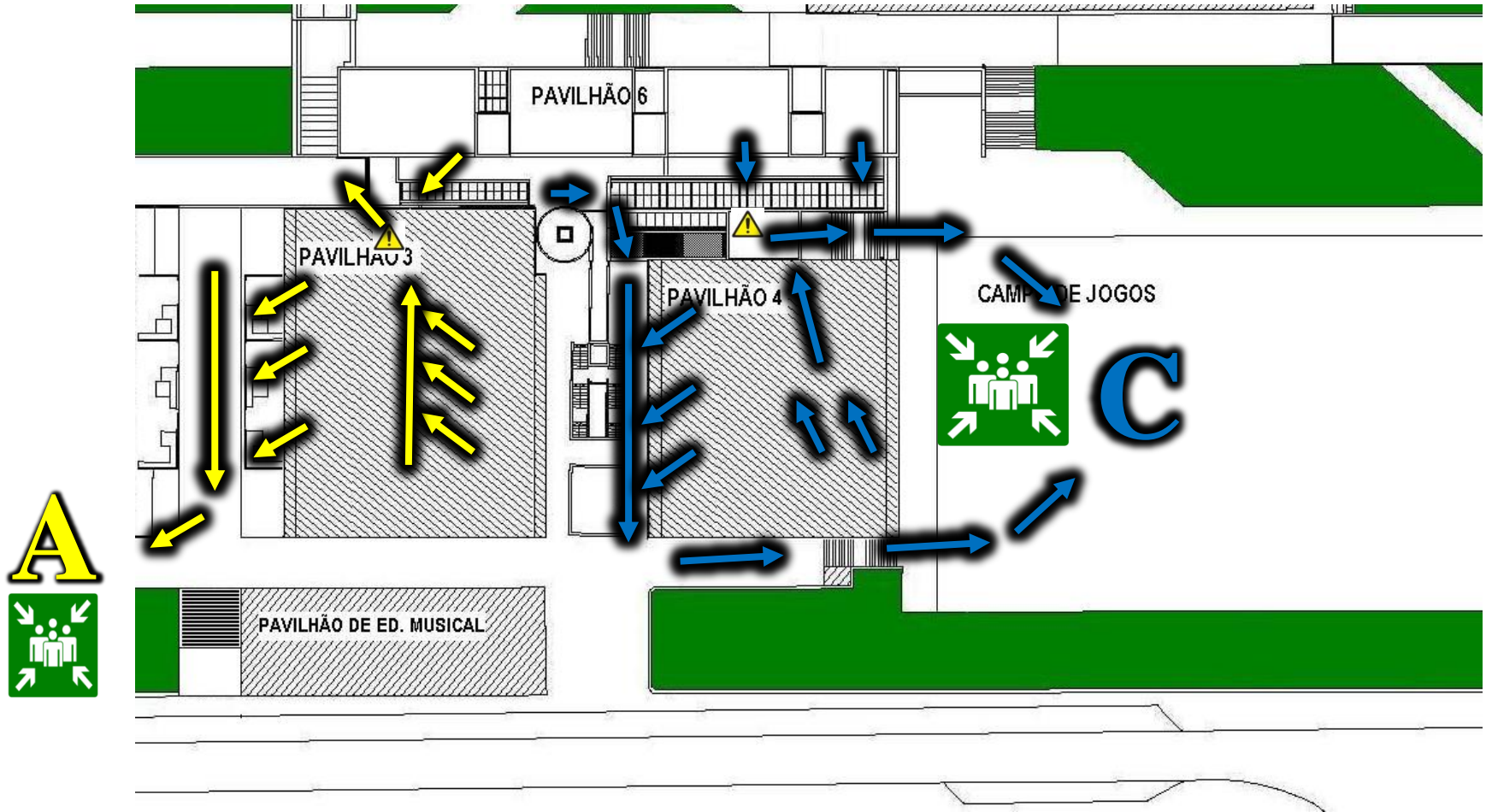

PISO 1 dos Pav. 1, 2

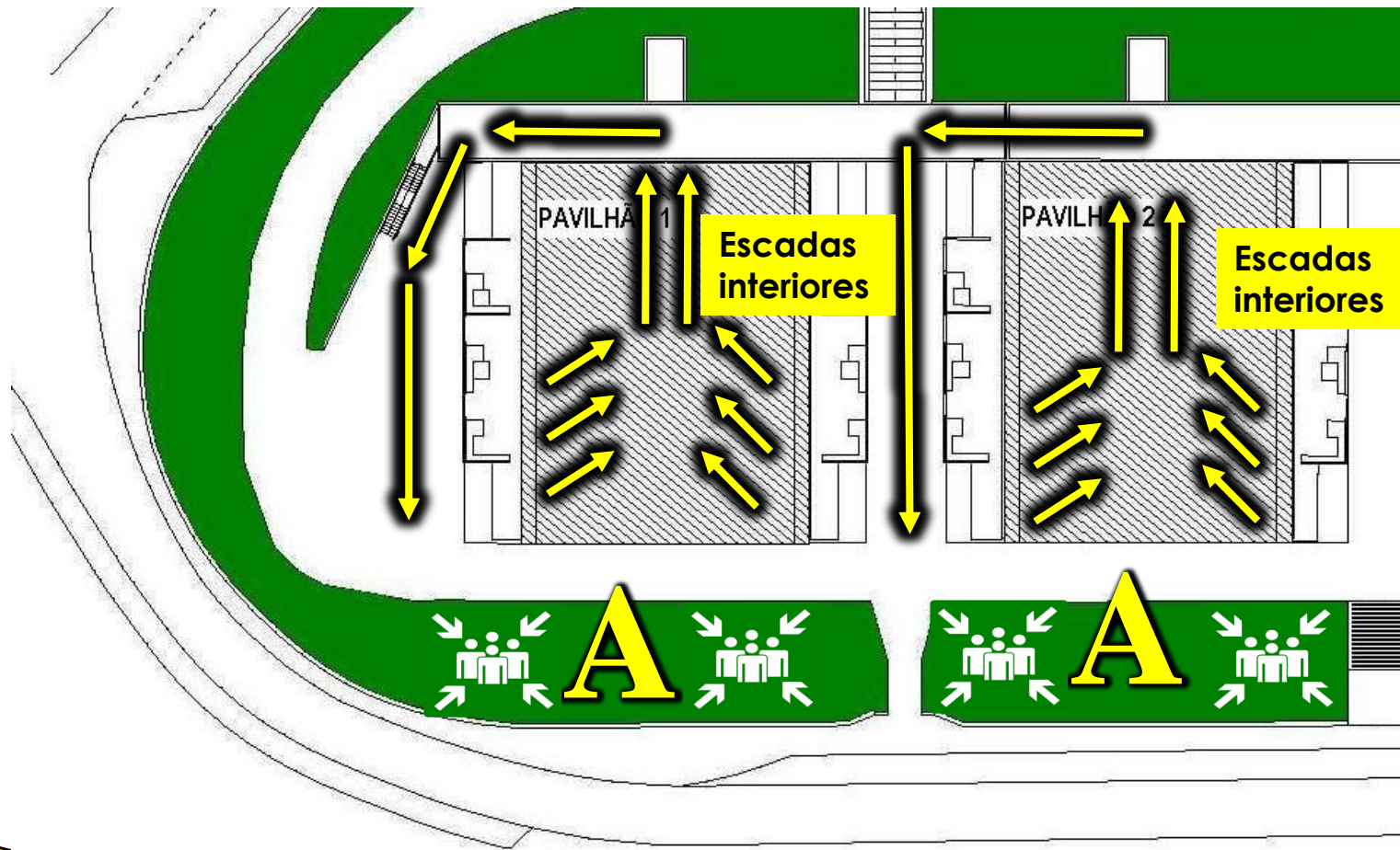

PISO 1 dos Pav. 3, 4 e 6, Ginásio

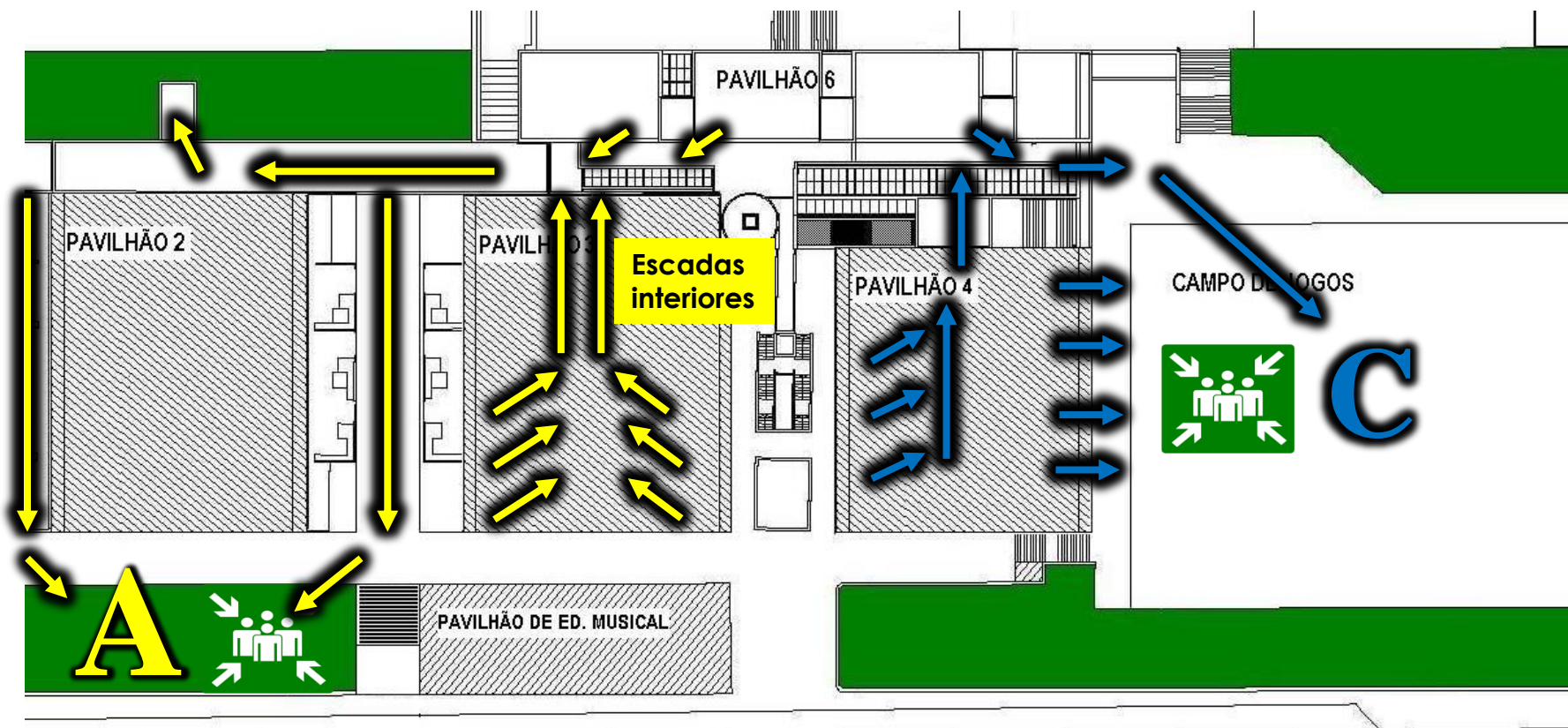

Polivalente, Armazém, Pav. 5, Ginásio e Pav. 6 **Piso 2**

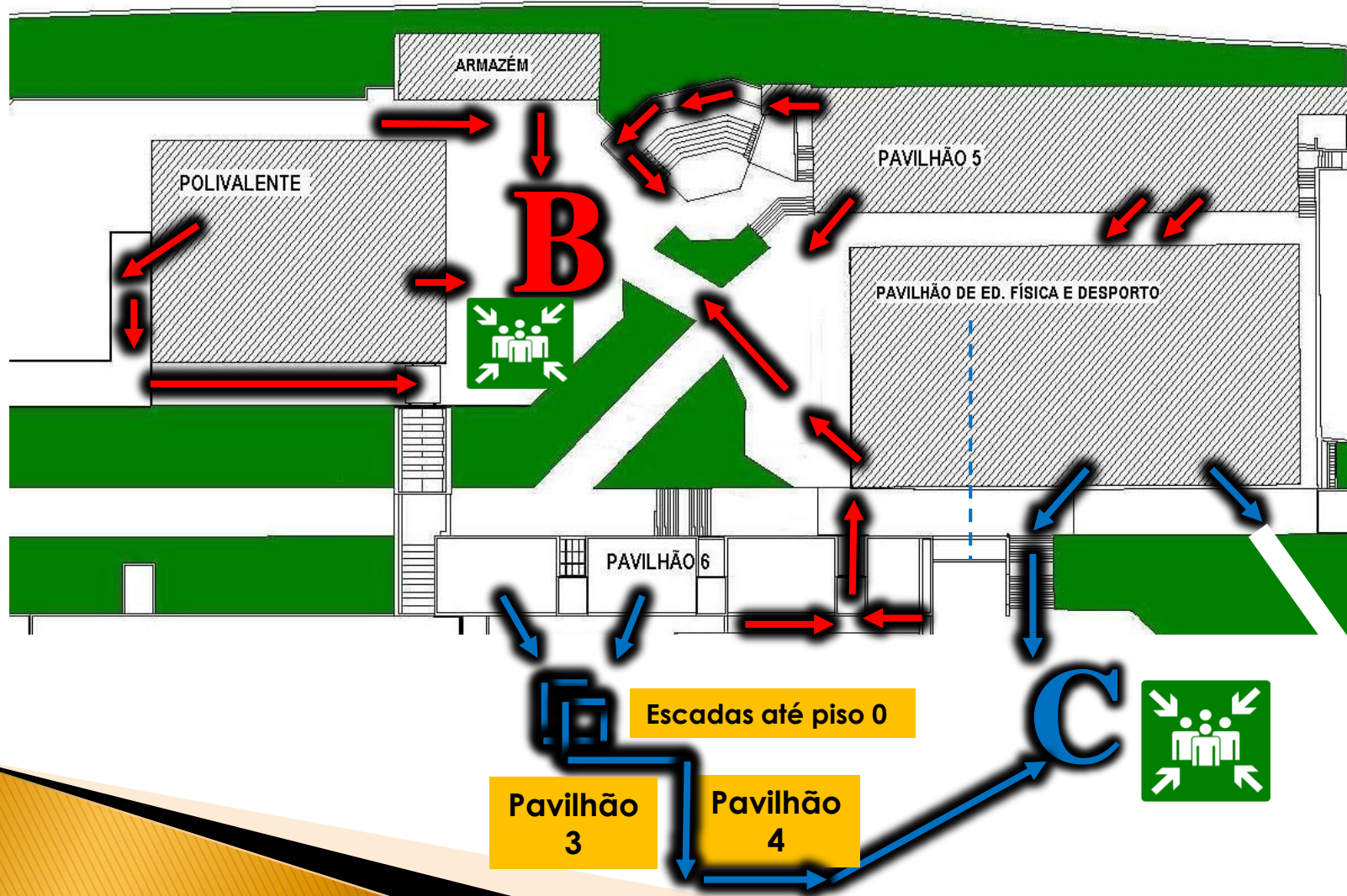

Pontos críticos

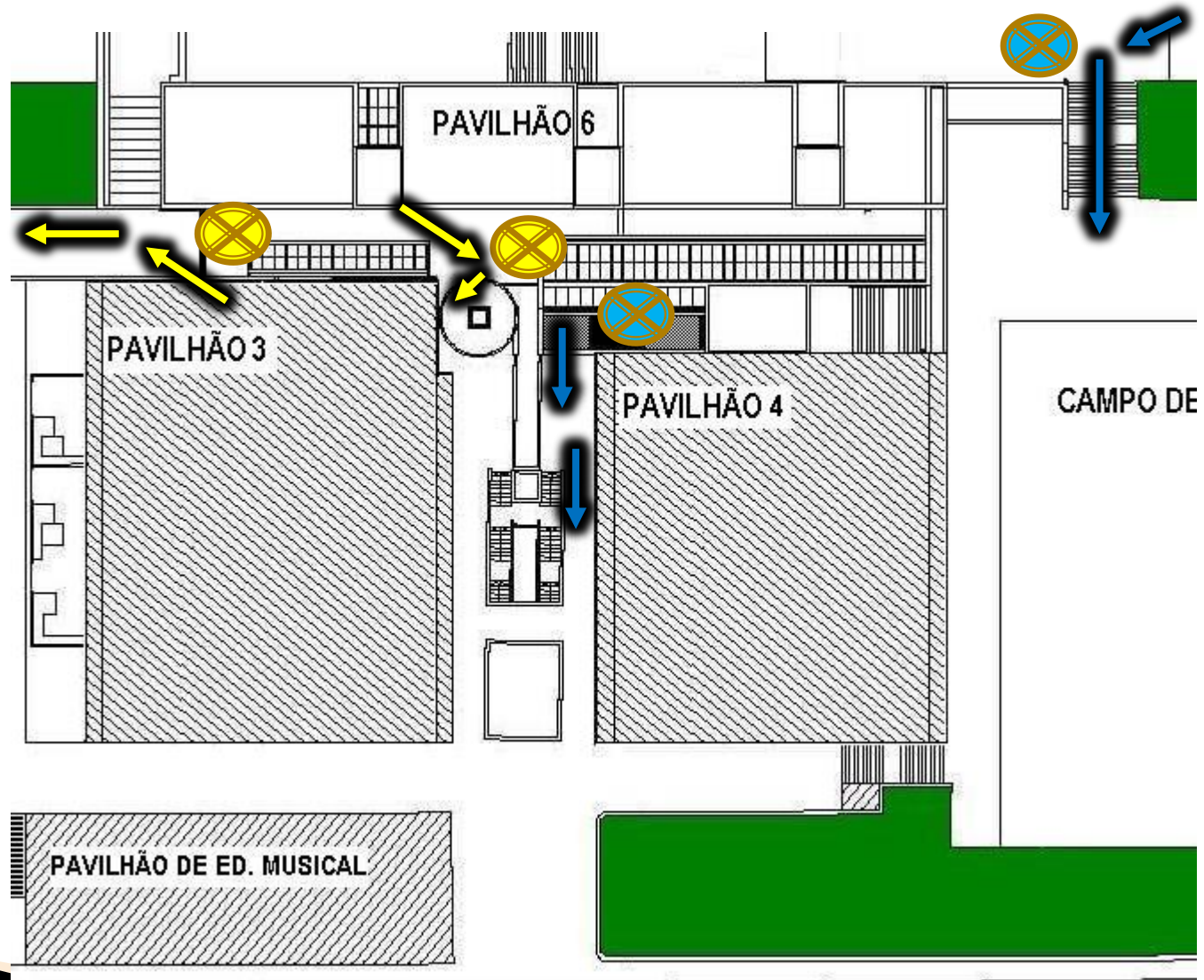

Pontos críticos

- ▶ **Pavilhão 3 - piso 1 Um(a) Auxiliar de educação** colocado à saída do hall de entrada para **encaminhar para a esquerda (de quem está a sair) e outro(a) Auxiliar de educação** à saída das escadas em caracol para **encaminhar para o piso 0**, e assim sair entre pavilhão 3 e 4;
- ▶ **Pavilhão 4 – piso 0 Um(a) Auxiliar de Educação** colocado à saída das escadas em caracol para **encaminhar a saída entre pavilhão 3 e 4** ;
- ▶ **Pavilhão de Educação Física Um(a) Auxiliar de educação** colocado entre a saída do pavilhão 6 e as escadas para o campo de jogos para **encaminhar as saídas dos balneários para o campo de jogos**;

Pontos críticos

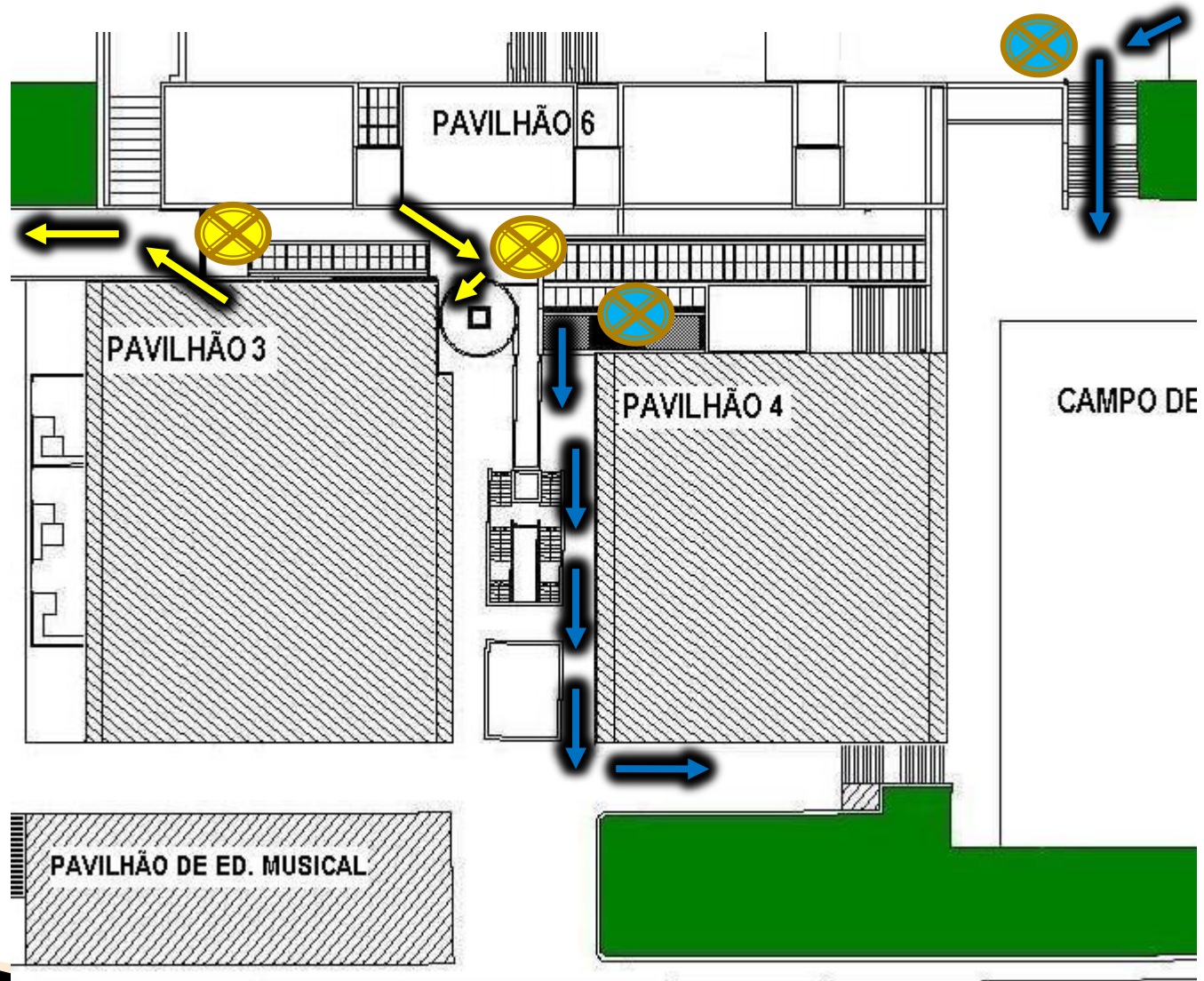

O regresso à normalidade é definido pelo Responsável pela Segurança –**Prof.ª Evelina Aguiar**-, que autoriza a desmobilização progressiva



ebi de angra do heroísmo

Plano de Evacuação



Em caso de Sismo:



TRIIIIIIIM!



Um toque prolongado.

Em caso de Incêndio:

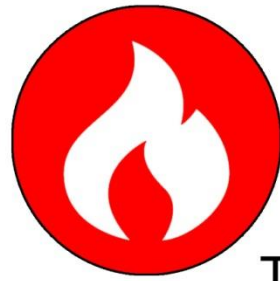

**TRIIIM...
TRIIIM...
TRIIIM...**



Toque intermitente.



BAIXAR



PROTEGER



AGUARDAR

Delegado



FAZER

Delegado





FILA

Delegado



AGUARDAR

Ponto de Encontro

